

# PLANO CICLOVIÁRIO

Cidade de São Paulo



**CIDADE DE  
SÃO PAULO**  
MOBILIDADE  
E TRÂNSITO

# PLANO DE MOBILIDADE URBANA

O PlanMob é a ferramenta para orientar as ações, projetos e investimentos em **Mobilidade Urbana**



Até 2028 o PlanMob propõe 1.800 km de malha cicloviária

# REDE CICLOVIÁRIA EXISTENTE

Ampliação da Rede Cicloviária  
**CONECTAR, EXPANDIR E REQUALIFICAR**

**731,2 Km**  
Rede Cicloviária

**699,1 km de Ciclovias e Ciclofaixas**

**32,1 km de Ciclorrota**

Além de 7.309 vagas em 70 bicicletários em 1.221 vagas em 51 locais com paraciclos, integrados ao sistema de transporte da Cidade de São Paulo.

# **BASE LEGAL DO PLANO CICLOVIÁRIO**

- **Plano Diretor Estratégico - PDE Lei Municipal nº 16.050/2014**
- **Plano de Mobilidade Urbana de São Paulo - PlanMob Decreto nº 56.834/2016**
- **Lei 16.885/18 - Realização das audiências da Rede Cicloviária.**
- **Plano de Segurança Viária - Decreto nº 58.717/2019 Vida Segura (2019)**
- **Programa de Metas da PMSP**



# DIRETRIZES DO PLANO CICLOVIÁRIO



- **Segurança** - oferecer condições mais seguras e melhor conforto
- **Conectividade** – conectar percursos nas origens e destinos com uso eficiente da rede
- **Linearidade** – percorrer a menor distância no trajeto de sua viagem
- **Intermodalidade** - conectar com terminais e estações de transporte coletivo
- **Funcionalidade** - vias atrativas ao usuário do modal (comércio, serviços e instituições)

# NOVAS IMPLANTAÇÕES

## de Estruturas Ciclovias



**CIDADE DE**  
**SÃO PAULO**  
**MOBILIDADE**  
**E TRÂNSITO**

# MAPA CICLOVIÁRIO

## LEGENDA

- 731,2 km de Estruturas Ciclovias **EXISTENTE**
- 158,0 km de Estruturas Ciclovias **LICITAÇÃO**
- 120,57 km de Estruturas Ciclovias **PPP COHAB**
- 48,0 km de Estruturas Ciclovias **CONCORRÊNCIAS**



# LICITAÇÃO

- ✓ Implantação de 158Km
- ✓ Edital de retomada da licitação publicado em 25/04/2024
- ✓ 3 Lotes, 25 subprefeituras
- ✓ Todas as estruturas licitadas passaram por consultas e audiências públicas
- ✓ Prazo de 18 meses para execução (projeto e obra), à partir da emissão da 1ª Ordem de Serviço

## LEGENDA

- 731,2 km de Estruturas Ciclovias Existentes
- 158,0 km de Estruturas Ciclovias LICITAÇÃO





# CONCORRÊNCIAS 02 e 03



✓ Contratação de serviços especializados de engenharia para a implantação das Obras de Ciclovias.

## LEGENDA

- 731,2 km de Estruturas Ciclovárias **EXISTENTE**
- 48,0 km de Estruturas Ciclovárias **CONCORRÊNCIAS**

# PPP da Habitação

- ✓ Como alternativa de diminuir o déficit habitacional da cidade, a prefeitura lançou o 1º Programa Municipal de Parceria Público-Privada da Habitação;
- ✓ Além das Unidades Habitacionais, o Programa prevê empreendimentos Não Residenciais e Equipamentos Públicos: Desenvolvimento Urbanístico integrado a cidade, aproximando moradia, serviços e empregos;
- ✓ Através de Acordos de Cooperação com as Secretarias Municipais, a PPP está viabilizando a implantação dos seguintes equipamentos públicos:
  - Ciclovias e Ciclofaixas, junto a SMT e
  - Reforma / Construção de 11 UPAs com a SMS.



# PPP da Habitação

- ✓ Do início do Acordo de Cooperação até agora:
  - 12,663 Km – Estruturas Implantadas
  - 16,048 Km – Ordens de Serviço a serem emitidas nos próximos dias (com Nota de Empenho)
  - 91,859 Km – Ordens de Serviço a serem emitidas até o fim do ano (sem Nota de Empenho)
  - Ao todo, pelo Acordo de Cooperação PPP da Habitação, serão implantadas **120,57 Km** de estruturas cicloviárias.



# PPP da Habitação

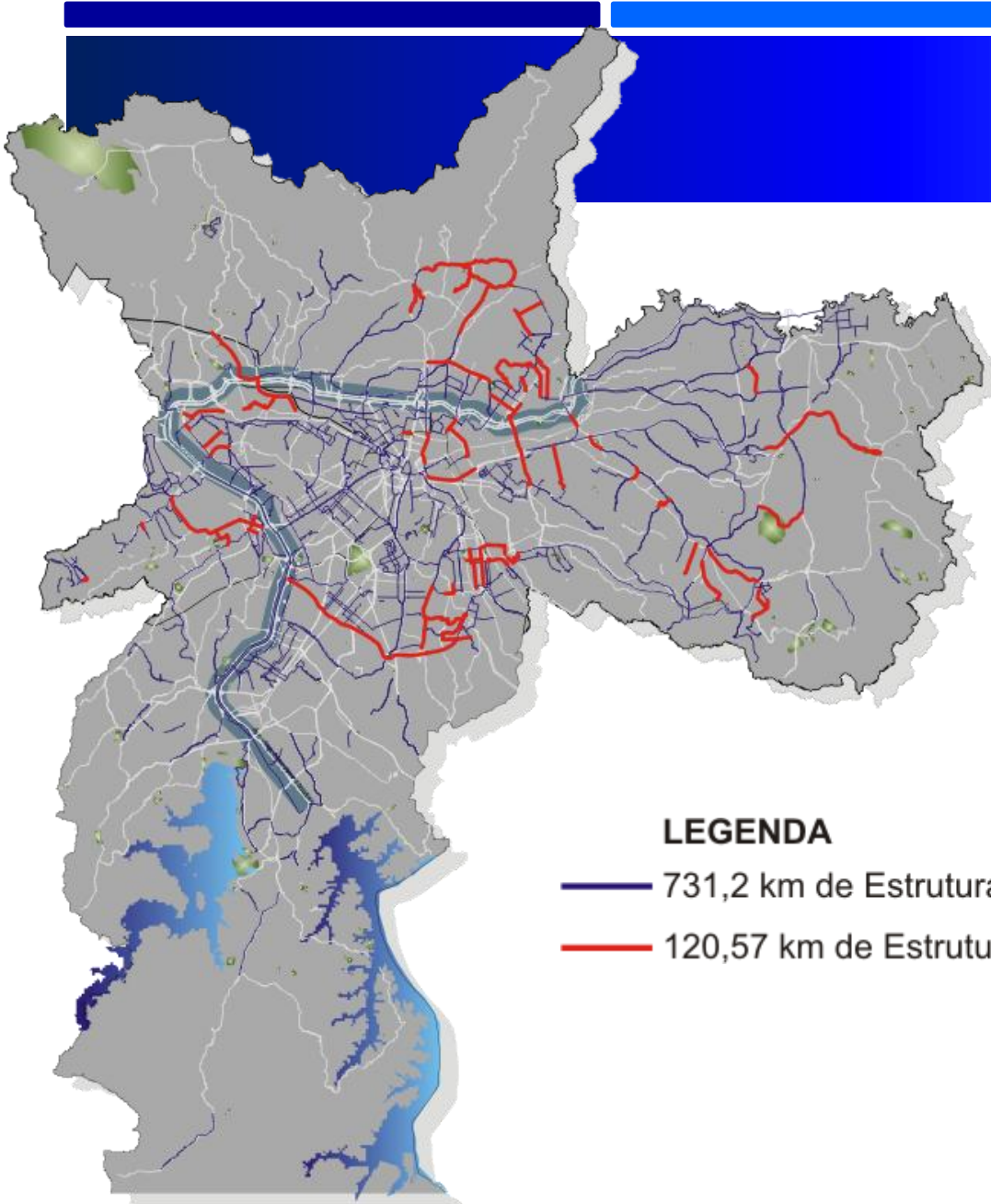

## LEGENDA

- 731,2 km de Estruturas Ciclovíárias **EXISTENTE**
- 120,57 km de Estruturas Ciclovíárias **PPP COHAB**



# REGISTROS FOTOGRÁFICOS

## de Atividades



**CIDADE DE**  
**SÃO PAULO**  
**MOBILIDADE**  
**E TRÂNSITO**

# APUCARANA



Ciclovário de São Paulo  
24 04:41  
7, -46.56527 ( $\pm 34m$ )  
arana, 42 - Tatuapé - SP, 03311-000

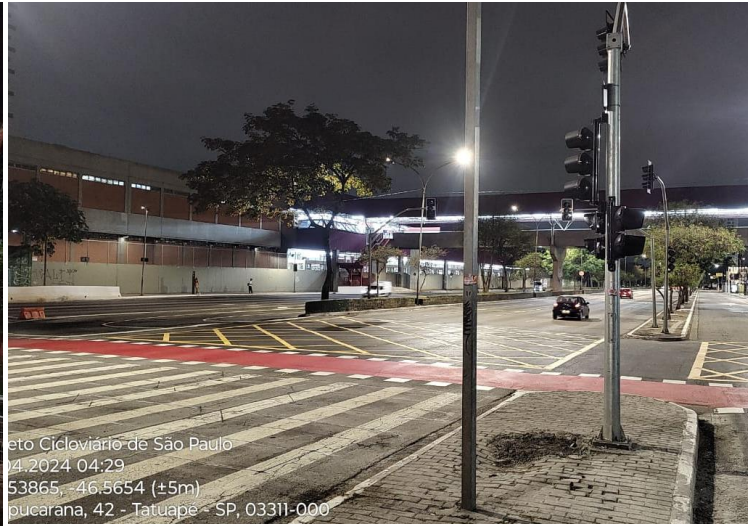

eto Ciclovário de São Paulo  
24.2024 04:29  
53865, -46,5654 ( $\pm 5m$ )  
puçarana, 42 - Tatuapé - SP, 03311-000

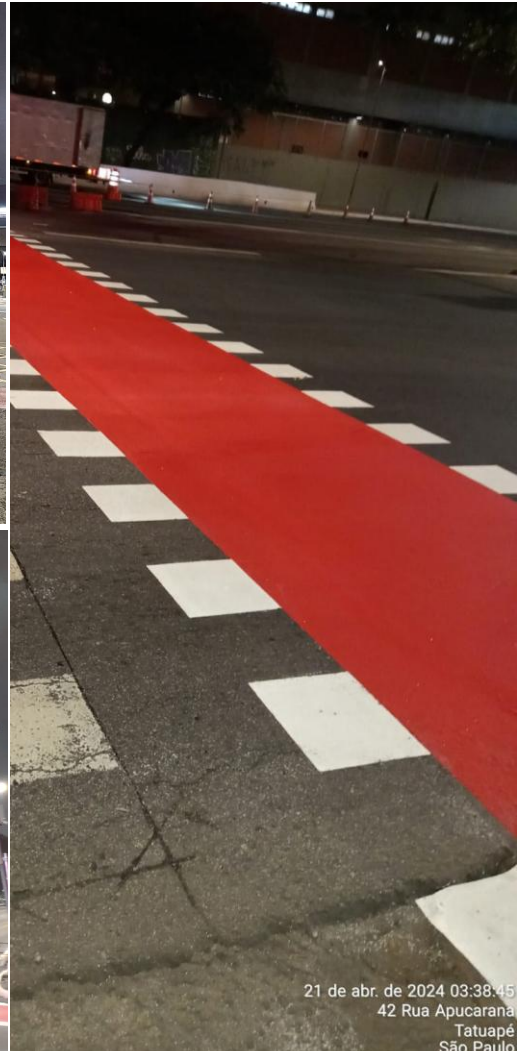

21 de abr. de 2024 03:38:45  
42 Rua Apucarana  
Tatuapé  
São Paulo

# ASTARTE

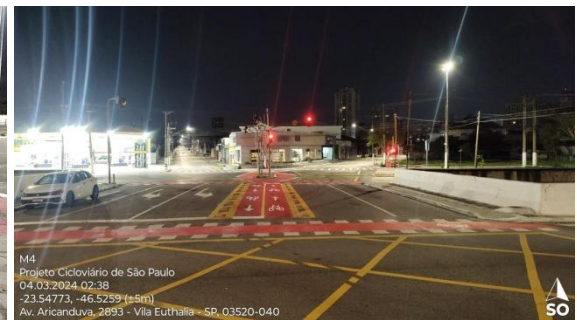
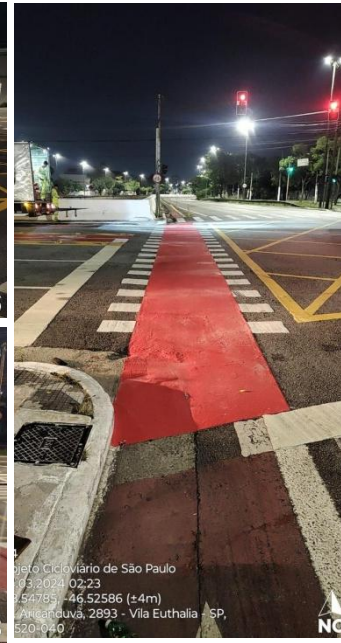
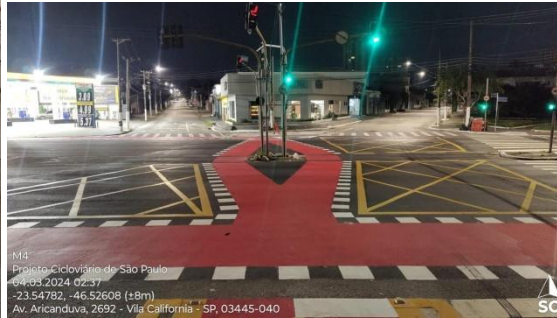
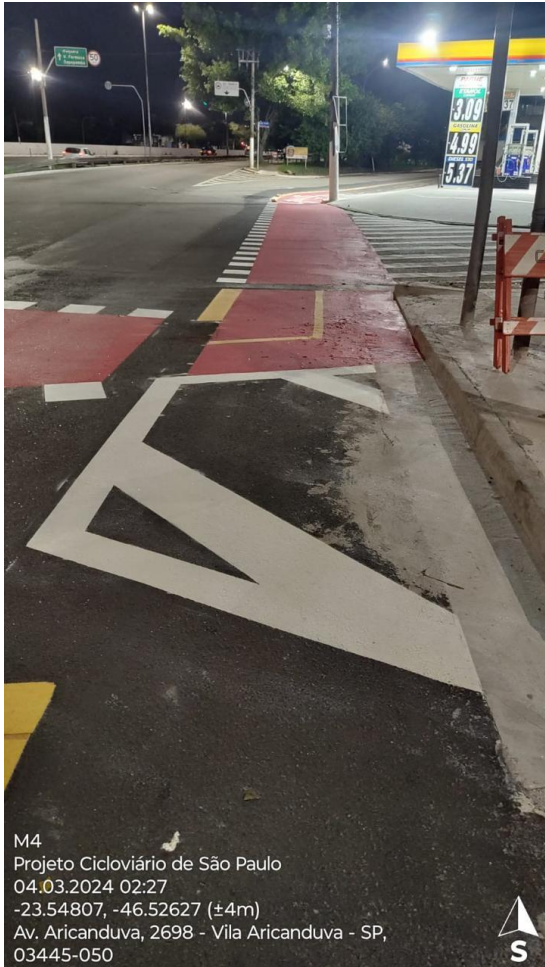

# AGOSTINHO GOMES





# CARLOS DE CAMPOS

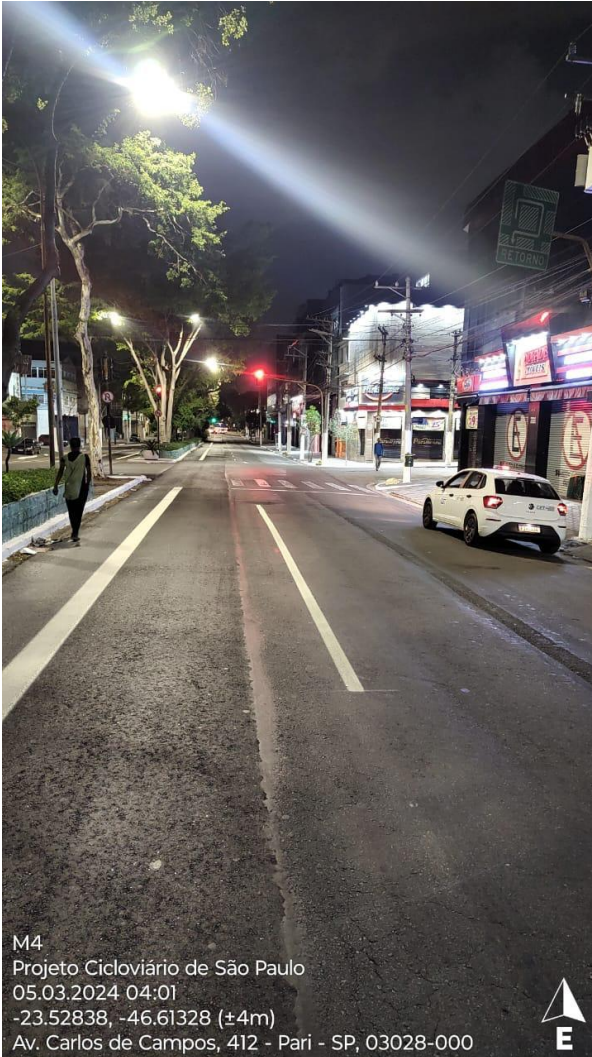

# DUARTE AZEVEDO

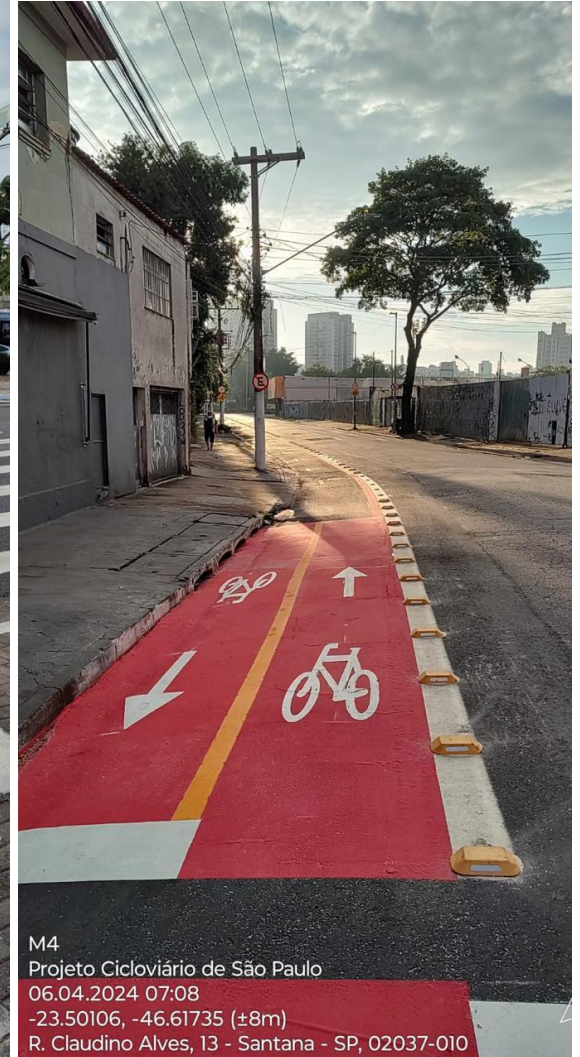

# MANUTENÇÃO

## das Estruturas Ciclovias



**CIDADE DE  
SÃO PAULO**  
MOBILIDADE  
E TRÂNSITO

# MANUTENÇÃO DAS ESTRUTURAS CICLOVIÁRIAS

- ✓ Publicada em 15/06/2023, a Ata de Registro de Preços permite a manutenção da rede cicloviária da cidade de São Paulo;
- ✓ O Contrato de R\$ 64 milhões foi assinado com o Consórcio Manutenção de Ciclos (Empresas M4 Construções e Sinalisa Segurança Viária);
- ✓ A manutenção envolve 244 mil m<sup>2</sup>, que corresponde a 15% da malha cicloviária

Status	Extensão (m)
Estruturas Vistoriadas	108.806,0
Aguardando Projeto	66.707,0
OS Solicitada	2.924,0
OS Emitida	34.940,0
Manutenção Concluída	7.183,0

# REGISTROS FOTOGRÁFICOS

## de Atividades



**CIDADE DE**  
**SÃO PAULO**  
**MOBILIDADE**  
**E TRÂNSITO**

# MANUTENÇÃO FINALIZADA

Nome	Extensão	OS	Início
Ciclofaixa Jair Ribeiro	1722,0 m	OS N° 25/SMT/AT/2023	06/10/2023
Ciclofaixa Barão da Passagem	1356,0 m	OS N° 27/SMT/AT/2023	04/12/2023
Ciclovía Teotônio Vilela	4105,0 m	OS N° 26/SMT/AT/2023	23/10/2023

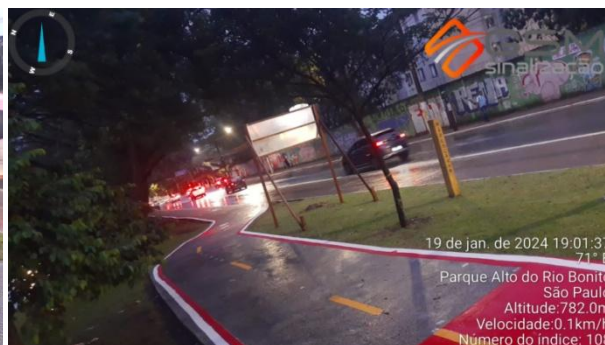

**Ciclovía Teotônio Vilela**

# MANUTENÇÃO FINALIZADA



Av. Jair Ribeiro da Silva,  
Interlagos - São Paulo/SP  
29/11/2023 03:09:42



Av. Jair Ribeiro da Silva  
Interlagos - São Paulo/SP  
28/11/2023 17:05:09

**Ciclofaixa Jair Ribeiro**

# MANUTENÇÃO FINALIZADA



## Ciclofaixa Barão da Passagem



# MANUTENÇÃO EM ANDAMENTO

Nome	Extensão	OS	Início
Ciclovía Sumaré	3245,0 m	OS N° 02/SMT/AT/2024	21/02/2024
Ciclofaixa França Pinto	1536,0 m	OS N° 07/SMT/AT/2024	13/03/2024
Ciclovía Vd Antartica	1388,0 m	OS N° 11/SMT/AT/2024	26/03/2024
Ciclovía Consolação	373,0 m	OS N° 13/SMT/AT/2024	24/04/2024
Ciclofaixa Metalurgico	2624,0 m	OS N° 16/SMT/AT/2024	09/04/2024

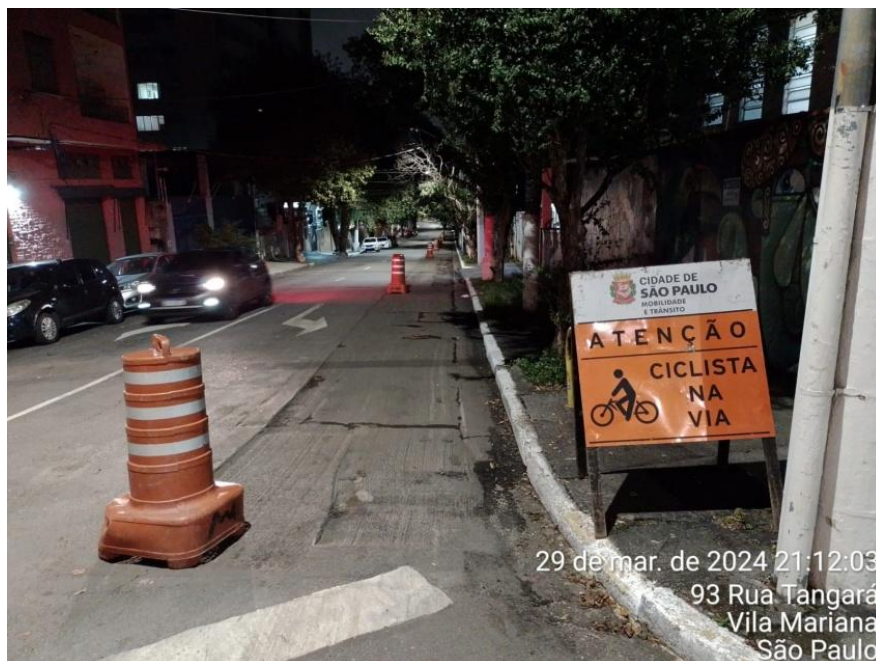

**Ciclofaixa França Pinto**

# MANUTENÇÃO EM ANDAMENTO



# ORDENS DE SERVIÇO EMITIDAS

Nome	Extensão	OS	Início
Octalles / Zagottis	1123,0 m	OS N° 01/SMT/AT/2024	21/02/2024
Ciclovía Inajar de Souza	5997,0 m	OS N° 08/SMT/AT/2024	25/03/2024
Ciclovía Brás Leme	2938,0 m	OS N° 09/SMT/AT/2024	25/03/2024
Ciclofaixa Brás Leme - Ligação	368,0 m	OS N° 10/SMT/AT/2024	25/03/2024
Ciclovía Luis Carlos Berrini	3331,0 m	OS N° 12/SMT/AT/2024	26/03/2024
Ciclovía Santos Dumont - Trecho 1	522,0 m	OS N° 14/SMT/AT/2024	26/03/2024
Ciclofaixa Cecília Lotemberg	2018,0 m	OS N° 15/SMT/AT/2024	27/03/2024
Ciclofaixa Nazaré II - Tachão		OS N° 17/SMT/AT/2024	18/04/2024
Estrutura Cicloviária - Paraciclos		OS N° 18/SMT/AT/2024	18/04/2024



# PRÓXIMAS ESTRUTURAS

Nome	Extensão
Ciclovia Jaguará	174,0 m
Ciclofaixa Joaquina Ramalho - Rua do Machado	386,0 m
Ciclofaixa Joaquina Ramalho - Av. Joaquina Ramalho	253,0 m
Ciclovia Ponte Vila Guilherme	1048,0 m
Ciclofaixa Parque Arariba - T2 - Rua Caio Gracco S. Prado	842,0 m
Ciclofaixa Parque Arariba - T2 - Av. Pe. Adolfo Kolping	80,0 m
Ciclovia Ponte Jânio Quadros	579,0 m
Ciclofaixa Visconde de Taunay - Av. João Carlos S. Borges	102,0 m
Ciclofaixa Manuel da Nóbrega	889,0 m
Ciclofaixa São Miguel - Pintura da travessia	10,0 m
Ciclofaixa do Cambuci - Pintura da travessia	63,0 m
Ciclofaixa Hebe Camargo	3553,0 m
Ciclofaixa Martiniano de Carvalho	808,0 m
Ciclofaixa Vd. Nove de Julho	275,0 m

**OBRIGAD@!**



**CIDADE DE  
SÃO PAULO**  
MOBILIDADE  
E TRÂNSITO